



**ESPADA CORDEIRO**  
arquitecto

# CURRICULUM VITAE

## DADOS PESSOAIS

**PEDRO ALEXANDRE ESPADA CORDEIRO**  
DATA DE NASCIMENTO: 15 DE JANEIRO DE 1975  
NATALIDADE: OEIRAS  
ATELIÊ: ALENQUER

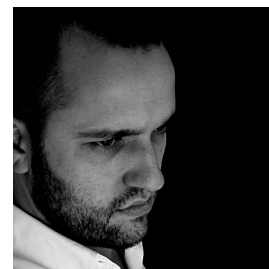

## HABILITAÇÕES

- LICENCIATURA EM ARQUITECTURA EM 15 DE OUTUBRO DE 1999, PELA FACULDADE DE ARQUITECTURA DE LISBOA DA UNIVERSIDADE TÉCNICA DE LISBOA

## REPRESENTAÇÃO PROFISSIONAL

- MEMBRO INSCRITO NA ORDEM DOS ARQUITECTOS PORTUGUESES DESDE 03/2000, COM O N.º 8945.
- PRESIDENTE DO CONSELHO REGIONAL DE DISCIPLINA DA ORDEM DOS ARQUITECTOS, SECÇÃO REGIONAL SUL, TRIÉNIO 2011-2013

## PERCURSO PROFISSIONAL

1995/1998	<b>FERNANDO GRAÇA - ENGENHARIA FLORESTAL E ARQUITECTURA PAISAGISTA</b> [DESENHADOR]
1999/2003	<b>PAZ RAFAEL ARQUITECTOS, LDA.</b> [ESTAGIÁRIO+ARQUITECTO RESPONSÁVEL DE PROJECTO]
2003/2005	<b>EXPOSALÃO, CENTRO DE EXPOSIÇÕES, S.A.</b> [ARQUITECTO RESPONSÁVEL DE PROJECTO E OBRA]
2006/2008	<b>CÉSAR DE JESUS RUIVO - ARQUITECTURA E PLANEAMENTO, LDA.</b> [ARQUITECTO RESPONSÁVEL DE PROJECTO]
2006/2009	<b>TRISARQ - PROJECTO E CONSTRUÇÃO, LDA.</b> [SÓCIO-GERENTE/ARQUITECTO RESPONSÁVEL DE PROJECTO E OBRA]
2008/2009	<b>nbAA - nadir bonaccorso ARQUITECTOS ASSOCIADOS</b> [ARQUITECTO RESPONSÁVEL DE PROJECTO]
2000/. . .	<b>ESPADA CORDEIRO arquitecto</b> [ARQUITECTO COORDENADOR E RESPONSÁVEL DE PROJECTO]

## TRABALHOS DESENVOLVIDOS EM COLABORAÇÃO

[CP-CONCURSO PÚBLICO, EP-ESTUDO PRÉVIO, PB-PROJECTO BASE, LC-LICENCIAMENTO, PE-PROJECTO DE EXECUÇÃO]

### FERNANDO GRAÇA, ENGENHARIA FLORESTAL E ARQUITECTURA PAISAGISTA [ALENQUER] - 1995/1998

- COLABORAÇÃO EM VÁRIOS ESTUDOS E PROJECTOS DE PAISAGISMO E ARRANJOS EXTERIORES

### PAZ RAFAEL ARQUITECTOS, LDA. [BELÉM, LISBOA] - 1999/2003

- HABITAÇÃO E COMÉRCIO

#### 2000 - MORADIA UNIFAMILIAR EM ZONA HISTÓRICA

TIPO/FASE: EP - LC (CONSTRUÍDO) DONO-DE-OBRA: JÚLIO MANUEL VIEIRA  
LOCALIZAÇÃO: CALÇADA DAMIÃO DE GÓIS, ALENQUER ÁREA: 270 M<sup>2</sup>

#### 2000 - EDIFÍCIO DE HABITAÇÃO E COMÉRCIO

TIPO/FASE: PE DONO-DE-OBRA: JOSÉ HENRIQUE AZEVEDO  
LOCALIZAÇÃO: RUA CONSELHEIRO MEDEIROS 17, HORTA, FAIAL ÁREA: 910 M<sup>2</sup>

#### 2000 - PROJECTO DE LOTEAMENTO URBANO

TIPO/FASE: EP DONO-DE-OBRA: FENACHE  
LOCALIZAÇÃO: QUARTEIRÕES COMPREENDIDOS ENTRE A CALÇADA DO GALVÃO / LARGO DOMINGOS  
TENDEIRO E RUA GONÇALVES ZARCO, LISBOA ÁREA: 17 725 M<sup>2</sup>

- SAÚDE

#### 2001 - CENTRO DE SAÚDE DE ALENQUER [CONCURSO PÚBLICO]

TIPO/FASE: EP DONO-DE-OBRA: A.R.S. LISBOA E VALE DO TEJO E CÂMARA MUNICIPAL DE ALENQUER  
LOCALIZAÇÃO: ESTRADA NACIONAL 9, ALENQUER ÁREA: 1900 M<sup>2</sup>

#### 2000 - CENTRO DE SAÚDE DE VIMIOSO [CONCURSO PÚBLICO]

TIPO/FASE: EP DONO-DE-OBRA: A.R.S. DO NORTE [BRAGANÇA]  
LOCALIZAÇÃO: VIMIOSO, BRAGANÇA ÁREA: 1 530 M<sup>2</sup>

#### 2000 - CENTRO DE SAÚDE DE REDONDO [CONCURSO PÚBLICO]

TIPO/FASE: EP DONO-DE-OBRA: A.R.S. DO ALENTEJO [ÉVORA]  
LOCALIZAÇÃO: LARGO DO CALVÁRIO, REDONDO ÁREA: 1070 M<sup>2</sup>

#### 2000 - EXTENSÃO DE SAÚDE DE VILA DAS AVES [CONCURSO PÚBLICO] - MENÇÃO HONROSA

TIPO/FASE: EP DONO-DE-OBRA: A.R.S. DO NORTE [PORTO]  
LOCALIZAÇÃO: QUINTA DA TOJELA, VILA DAS AVES, SANTO TIRSO ÁREA: 710 M<sup>2</sup>

#### 2000 - CENTRO DE SAÚDE DE ARCOZELO [CONCURSO PÚBLICO] - 1º LUGAR

TIPO/FASE: EP/PE (CONSTRUÍDO)  
DONO-DE-OBRA: A.R.S. DO NORTE [PORTO]  
LOCALIZAÇÃO: ARCOZELO, VILA NOVA DE GAIA ÁREA: 1345 M<sup>2</sup>

#### 1999 - CENTRO DE SAÚDE DE EIRAS [CONCURSO PÚBLICO]

TIPO/FASE: EP DONO-DE-OBRA: A.R.S. DO CENTRO [COIMBRA]  
LOCALIZAÇÃO: EIRAS, COIMBRA ÁREA: 1 500 M<sup>2</sup>

**1999 – CENTRO DE SAÚDE DE ODIVELAS [CONCURSO PÚBLICO] – 1º LUGAR**

TIPO/FASE: EP/PE DONO-DE-OBRA: A.R.S. DE LISBOA E VALE DO TEJO  
LOCALIZAÇÃO: RUA DR. AUGUSTO ABREU LOPES, ODIVELAS ÁREA: 3 170 M<sup>2</sup>

**1999 – CENTRO DE SAÚDE DE AZAMBUJA [CONCURSO PÚBLICO] – 1º LUGAR**

TIPO/FASE: EP/PE (CONSTRUÍDO) DONO-DE-OBRA: A.R.S. DE LISBOA E VALE DO TEJO  
LOCALIZAÇÃO: QUINTA DOS GATOS, AZAMBUJA ÁREA: 2 770 M<sup>2</sup>

**1999 – CENTRO DE SAÚDE DO CADAVAL [CONCURSO PÚBLICO] – 3º LUGAR**

TIPO/FASE: EP DONO-DE-OBRA: A.R.S. DE LISBOA E VALE DO TEJO  
LOCALIZAÇÃO: CADAVAL ÁREA: 2035 M<sup>2</sup>

■ **ENSINO**

**1999 – NOVO COLÉGIO DA CASA PIA**

TIPO/FASE: PB PRÉ-PRIMÁRIAS [EM CONSTRUÇÃO] ÁREA: 2 275 M<sup>2</sup>  
TIPO/FASE: PB LARES [EM CONSTRUÇÃO] ÁREA: 3 200 M<sup>2</sup>  
TIPO/FASE: PB OFICINAS [EM CONSTRUÇÃO] ÁREA: 3 475 M<sup>2</sup>  
TIPO/FASE: PE RECUPERAÇÃO DO CONVENTO DE S. FRANCISCO [EM CONSTRUÇÃO] ÁREA: 8 830 M<sup>2</sup>  
DONO-DE-OBRA: CASA PIA DE LISBOA LOCALIZAÇÃO: COLINA DO CASTELO DE S. FILIPE, SETÚBAL

■ **MUSEALIZAÇÃO**

**1999 – RECUPERAÇÃO DO CONVENTO DE JESUS E RESPECTIVAS ÁREAS ENVOLVENTES INCLUINDO CONSTRUÇÃO DE UM EDIFÍCIO DE APOIO E MUSEALIZAÇÃO DO CONJUNTO [CONCURSO PÚBLICO]**

TIPO/FASE: EP DONO-DE-OBRA: CÂMARA MUNICIPAL DE SETÚBAL  
LOCALIZAÇÃO: PRAÇA MIGUEL BOMBARDA, SETÚBAL ÁREA: 2 725 M<sup>2</sup>

■ **SERVIÇOS**

**2000 – SEDE DO INSTITUTO PORTUÁRIO E DOS TRANSPORTES MARÍTIMOS [CONCURSO PÚBLICO]**

TIPO/FASE: PE DONO-DE-OBRA: INSTITUTO PORTUÁRIO E DOS TRANSPORTES MARÍTIMOS  
LOCALIZAÇÃO: AVENIDA BRASÍLIA, ALGÉS ÁREA: 14 250 M<sup>2</sup>

**2000 – EDIFÍCIO SEDE DA CITEFORMA, I.E.F.P. [CONCURSO PÚBLICO]**

TIPO/FASE: EP DONO-DE-OBRA: INSTITUTO DE EMPREGO E FORMAÇÃO PROFISSIONAL  
LOCALIZAÇÃO: AVENIDA MARQUÊS DE TOMAR 91, LISBOA ÁREA: 3 060 M<sup>2</sup>

**1999 – REMODELAÇÃO DAS INSTALAÇÕES DA PAZ RAFAEL ARQUITECTOS, LDA.**

TIPO/FASE: EP/PE [CONSTRUÍDO] DONO-DE-OBRA: PAZ RAFAEL ARQUITECTOS, LDA.  
LOCALIZAÇÃO: RUA BARTOLOMEU DIAS 172 -1º, PEDROUÇOS, LISBOA ÁREA: 140 M<sup>2</sup>



## EXPOSALÃO, CENTRO DE EXPOSIÇÕES, S.A. [BATALHA] – 2003/2005

### **2005 – CENTRO DE CONGRESSOS EM LISBOA**

TIPO/FASE: EP LOCALIZAÇÃO: DOCA DE SANTO AMARO, LISBOA ÁREA: 7 000 M<sup>2</sup>

### **2005 – REMODELAÇÃO DE EDIFÍCIO ADMINISTRATIVO E ZONAS EXTERIORES**

TIPO/FASE: EP/PE LOCALIZAÇÃO: PAVILHÃO 1 DA EXPOSALÃO ÁREA: 1000 M<sup>2</sup>

### **2004 – NOVAS INSTALAÇÕES DA EXPOSALÃO**

TIPO/FASE: EP LOCALIZAÇÃO: BAROSA, LEIRIA ÁREA: 73 000 M<sup>2</sup>

### **2004 – REMODELAÇÃO DE INTERIORES DE CAFETARIA/BAR 3**

TIPO/FASE: EP/PE [CONSTRUÍDO] LOCALIZAÇÃO: PAVILHÃO 3 DA EXPOSALÃO ÁREA: 150 M<sup>2</sup>

### **2004 – PLANO DE PORMENOR DA EXPOSALÃO**

LOCALIZAÇÃO: IC2, KM 110.45 DIREITO, BATALHA ÁREA: 63 000 M<sup>2</sup>

### **2003 – ALTERAÇÃO DE EDIFÍCIO ADMINISTRATIVO PARA HOTEL**

TIPO/FASE: PB/LC LOCALIZAÇÃO: EDIFÍCIO EXPOTRADE, EXPOSALÃO ÁREA: 3 545 M<sup>2</sup>

### **2003 – NOVO PAVILHÃO DE EXPOSIÇÕES 4**

TIPO/FASE: EP LOCALIZAÇÃO: EXPOSALÃO ÁREA: 9 300 M<sup>2</sup>

### **2003 – CAFETARIA/BAR 2 E LAVABOS**

TIPO/FASE: EP/PE [CONSTRUÍDO] LOCALIZAÇÃO: PAVILHÃO 2 DA EXPOSALÃO ÁREA: 155 M<sup>2</sup>

### **2003 – REMODELAÇÃO DE INTERIORES DE CAFETARIA/BAR 1 E BAR DO EXPOSITOR**

TIPO/FASE: EP/PE [CONSTRUÍDO] LOCALIZAÇÃO: PAVILHÃO 1 DA EXPOSALÃO ÁREA: 215 M<sup>2</sup>

### **2003 – LEVANTAMENTO ARQUITECTÓNICO E MODELAÇÃO CAD DO CONJUNTO EDIFICADO**

PAVILHÃO 1, 2, 3, ÁTRIO PRINCIPAL E EDIFÍCIO EXPOTRADE DA EXPOSALÃO ÁREA: 16 000 M<sup>2</sup>

#### **■ PROJECTO/CONCEITO "LINHA DESIGN":**

PROJECTO E CONSTRUÇÃO DE ZONAS TIPO STAND EM ESPAÇOS DE COMÉRCIO DE MOBILIÁRIO PARA EXPOSIÇÃO DE FAIANÇAS.

#### **■ PROJECTO "EXPOSERV"**

PROJECTO E CONSTRUÇÃO DE STANDS EM FEIRAS EXPOSALÃO

**■ APOIO TÉCNICO AO DEPARTAMENTO COMERCIAL** NO PROJECTO E CONSTRUÇÃO DE STANDS DIVERSOS E ELABORAÇÃO DE PLANTAS DE FEIRAS;

**■ APOIO TÉCNICO AO DEPARTAMENTO GRÁFICO/DESIGN** NA REALIZAÇÃO DE IMAGENS CAD PARA FEIRAS [OUTDOORS, PUBLICIDADE] E SINALÉCTICA.



**CÉSAR DE JESUS RUIVO – ARQUITECTURA E PLANEAMENTO, LDA. [TORRES NOVAS] – 2006/2008**

**2008 – MORADIA UNIFAMILIAR ISOLADA [CONCURSO POR CONVITE] – 1º LUGAR**

TIPO/FASE: EP DONO-DE-OBRA: ECOEDIFICA-AMBIENTE, INFRAESTRUTURAS E CONSTRUÇÕES, S.A.  
LOCALIZAÇÃO: TORRES NOVAS ÁREA: 380 M<sup>2</sup>

**2007 – CONCEPÇÃO, CONSTRUÇÃO E EXPLORAÇÃO DE UM PARQUE PÚBLICO DE ESTACIONAMENTO SUBTERRÂNEO PARA VIATURAS LIGEIRAS, NA ZONA DO CAMPO SÁ DA BANDEIRA, E PARA CONCESSÃO DE EXPLORAÇÃO DOS LUGARES DE ESTACIONAMENTO TARIFADO NA VIA PÚBLICA, ATRAVÉS DE PARCÓMETROS, NA CIDADE DE SANTARÉM [CONCURSO] – 1º LUGAR**

TIPO/FASE: PE DONO-DE-OBRA: CÂMARA MUNICIPAL DE SANTARÉM  
LOCALIZAÇÃO: SANTARÉM ÁREA: 36890 M<sup>2</sup> (CAMPO SÁ DA BANDEIRA)

**2007 – PROJECTO PARA HOTEL EM ANGOLA**

TIPO/FASE: EP DONO-DE-OBRA: WALDEMAR FARMHOUSE  
LOCALIZAÇÃO: SAMBA, ANGOLA ÁREA: 12920 M<sup>2</sup>

**2007 – EDIFÍCIO INDUSTRIAL/ARMAZENAL**

TIPO/FASE: EP/LC DONO-DE-OBRA: MONTAL, S.A.  
LOCALIZAÇÃO: MANJOEIRA, LOURES ÁREA: 2190 M<sup>2</sup>

**2007 – POSTO DE COMBUSTÍVEL**

TIPO/FASE: EP/LC DONO-DE-OBRA: JOANA MARGARIDA E RITA FILOMENA TERESA ABREU  
LOCALIZAÇÃO: PARCEIROS DA IGREJA, TORRES NOVAS ÁREA: 665 M<sup>2</sup>

**2007 – REMODELAÇÃO DE SEDE DE INSTITUIÇÃO BANCÁRIA**

TIPO/FASE: EP DONO-DE-OBRA: CAIXA DE CRÉDITO AGRÍCOLA MÚTUO DE TORRES NOVAS  
LOCALIZAÇÃO: TORRES NOVAS ÁREA: 300 M<sup>2</sup>

**2007 – MORADIA UNIFAMILIAR**

TIPO/FASE: LICENCIAMENTO DONO-DE-OBRA: ANTÓNIO NATÁLIO PAULINO  
LOCALIZAÇÃO: URBANIZAÇÃO MOINHO DO GUIZO, AMADORA ÁREA: 240 M<sup>2</sup>

**2007 – INSTALAÇÃO DE EQUIPAMENTOS DE APOIO SOCIAL – RESIDÊNCIAS ASSISTIDAS, CRECHE, JARDIM DE INFÂNCIA, MULTIUSOS/PISCINA/SPA E CAPELA [CONCURSO] – 1º LUGAR**

TIPO/FASE: EP/PE DONO-DE-OBRA: ASSOCIAÇÃO DOS LARES FERROVIÁRIOS  
LOCALIZAÇÃO: ENTRONCAMENTO ÁREA: 7265 M<sup>2</sup>

**2007 – REMODELAÇÃO DE INTERIORES DE ESTABELECIMENTO DE RESTAURAÇÃO E BEBIDAS**

TIPO/FASE: EP DONO-DE-OBRA: FERNANDO ABREU  
LOCALIZAÇÃO: PARCEIROS DA IGREJA, TORRES NOVAS ÁREA: 135 M<sup>2</sup>

**2006 – REQUALIFICAÇÃO DO PARQUE DO BONITO / ESTABELECIMENTO DE RESTAURAÇÃO E BEBIDAS [CONCURSO PÚBLICO] – 1º LUGAR**

TIPO/FASE: EP DONO-DE-OBRA: CÂMARA MUNICIPAL DO ENTRONCAMENTO  
LOCALIZAÇÃO: PARQUE DO BONITO, ENTRONCAMENTO ÁREA: 1065 M<sup>2</sup>

**2006 – LOJA LIDL**

TIPO/FASE: LICENCIAMENTO DONO-DE-OBRA: LIDL E COMPANHIA  
LOCALIZAÇÃO: ALGÉS, OEIRAS ÁREA: 6130 M<sup>2</sup>

**2006 – BLOCO HABITACIONAL E COMERCIAL**

TIPO/FASE: LICENCIAMENTO DONO-DE-OBRA: EDICRIS-IMOBILIÁRIA, LDA.  
LOCALIZAÇÃO: TORRES NOVAS ÁREA: 2760 M<sup>2</sup>



**TRISARQ-PROJECTO E CONSTRUÇÃO, LDA. [SANTARÉM] – 2006/2009**  
[FUNDADOR E SÓCIO-GERENTE DE EMPRESA DE DESENHO E REMODELAÇÃO DE INTERIORES]

**2008 – REMODELAÇÃO DE INTERIORES DA ESTALAGEM MESTRE AFONSO DOMINGUES**

TIPO/FASE: PROJECTO ESPADA CORDEIRO ARQUITECTO/COLABORAÇÃO MARCELINO E FILHOS, LDA.  
/SANTOS E SANTOS, GRUPO CATARINO [CONSTRUÍDO] DONO-DE-OBRA: LUGAR FELIZ, LDA.  
LOCALIZAÇÃO: BATALHA ÁREA: 1850 M<sup>2</sup>

**2008 – GINÁSIO / WELLNESS CENTER**

TIPO/FASE: PROJECTO AD'R-GAB. ESTUDOS E PROJ. DONO-DE-OBRA: GETHEALTHY WELLNESS CENTER  
LOCALIZAÇÃO: OUTLET CAMPERA, CARREGADO ÁREA: 475 M<sup>2</sup>

**2007 – REMODELAÇÃO DE AUDITÓRIO**

TIPO/FASE: PROJECTO ESPADA CORDEIRO ARQUITECTO [CONSTRUÍDO] DONO-DE-OBRA: EXPOSALÃO  
LOCALIZAÇÃO: BATALHA ÁREA: 330 M<sup>2</sup>

**2007 – REMODELAÇÃO DE MORADIA UNIFAMILIAR EM BANDA**

TIPO/FASE: PROJECTO RICARDO MOURA ARQUITECTO [CONSTRUÍDO] DONO-DE-OBRA: RICARDO MOURA  
LOCALIZAÇÃO: ALDEIA DO JUZO, CASCAIS ÁREA: 175 M<sup>2</sup>

**2007 – REMODELAÇÃO DE INTERIORES DE ESTABELECIMENTO DE RESTAURAÇÃO E BEBIDAS**

TIPO/FASE: [CONSTRUÍDO] DONO-DE-OBRA: BECO DO BACO – SANTAREST, LDA.  
LOCALIZAÇÃO: SANTARÉM ÁREA: 30 M<sup>2</sup>

**2006 – AMPLIAÇÃO DE CENTRO DE EXPOSIÇÕES, PAVILHÃO 4**

TIPO/FASE: PROJECTO ESPADA CORDEIRO ARQUITECTO DONO-DE-OBRA: EXPOSALÃO  
LOCALIZAÇÃO: CASAL DA AMIEIRA, BATALHA ÁREA: 9060 M<sup>2</sup>

**2006 – REMODELAÇÃO DE INTERIORES DE ESTABELECIMENTO DE RESTAURAÇÃO E BEBIDAS**

TIPO/FASE: PROJECTO ESPADA CORDEIRO ARQUITECTO DONO-DE-OBRA: PASTELARIA VENICIEN  
LOCALIZAÇÃO: ALPIARÇA ÁREA: 100 M<sup>2</sup>

**2006 – REMODELAÇÃO DE INTERIORES DE LOJA "GOURMET"**

TIPO/FASE: PROJECTO SMA-ARQ. INT. [CONSTRUÍDO] DONO-DE-OBRA: DOCE PECADO – SANTAREST  
LOCALIZAÇÃO: SANTARÉM ÁREA: 120 M<sup>2</sup>

**2006 – REMODELAÇÃO DE INTERIORES DE APARTAMENTO**

TIPO/FASE: PROJECTO MARCELO RODRIGUES ARQUITECTO [CONSTRUÍDO] DONO-DE-OBRA: LUÍS SERRA  
LOCALIZAÇÃO: ALCOCHETE ÁREA: 110 M<sup>2</sup>

**2006 – REMODELAÇÃO DE INTERIORES DE POSTO DE TURISMO**

TIPO/FASE: PROJECTO MDO DESIGN [CONSTRUÍDO] DONO-DE-OBRA: CÂMARA MUNICIPAL DE VIDIGUEIRA  
LOCALIZAÇÃO: VIDIGUEIRA ÁREA: 85 M<sup>2</sup>

**2006 – REMODELAÇÃO DE INTERIORES DE OURIVESARIA**

TIPO/FASE: PROJECTO ESPADA CORDEIRO ARQUITECTOS [CONSTRUÍDO] DONO-DE-OBRA: ANYJÓIAS  
LOCALIZAÇÃO: CONTINENTE DE LEIRIA ÁREA: 20 M<sup>2</sup>

**2006 – REMODELAÇÃO DE INTERIORES DE APARTAMENTO**

TIPO/FASE: PROJECTO ESPADA CORDEIRO ARQUITECTO DONO-DE-OBRA: CLARA SANTOS  
LOCALIZAÇÃO: PARQUE EXPO, LISBOA ÁREA: 190 M<sup>2</sup>



---

**nbAA – nadir bonaccorso ARQUITECTOS ASSOCIADOS [CAIS DO SODRÉ, LISBOA] – 2008/2009**

**2009 – PROJECTO S.E.R. [SUSTAINABLE EVOLUTIVE RESIDENCE]**

TIPO/FASE: PE/3D E ANIMAÇÃO  
DONO-DE-OBRA: VIROC PORTUGAL  
ÁREA: VARIÁVEL

**2009 – MORADIA UNIFAMILIAR ISOLADA [CONCURSO POR CONVITE]**

TIPO/FASE: EP/3D E ANIMAÇÃO  
DONO-DE-OBRA: LUÍS FLORES  
LOCALIZAÇÃO: CASCAIS  
ÁREA: 365 M<sup>2</sup>

**2009 – MORADIA UNIFAMILIAR ISOLADA [10 UNIDADES]**

TIPO/FASE: EP/3D E ANIMAÇÃO, LC – MORADIA 4  
DONO-DE-OBRA: CA IMOBILIÁRIO-FUNDO ESPECIAL DE INVESTIMENTO IMOBILIÁRIO ABERTO  
LOCALIZAÇÃO: HERDADE DO ARNEIRO, MONTEMOR-O-NOVO  
ÁREA: 330 M<sup>2</sup> [X10]

**2008 – REMODELAÇÃO DE INTERIORES DE UNIDADE FABRIL**

TIPO/FASE: PROJECTO DE EXECUÇÃO/ASSISTÊNCIA TÉCNICA À OBRA  
DONO-DE-OBRA: SIBS CARTÕES  
LOCALIZAÇÃO: MEM MARTINS  
ÁREA: 4030 M<sup>2</sup>

**2008 – REMODELAÇÃO DE INTERIORES DE ESCRITÓRIO**

TIPO/FASE: PROJECTO DE EXECUÇÃO  
DONO-DE-OBRA: AMADEUS  
LOCALIZAÇÃO: EDIFÍCIO VITÓRIA, AV. DA LIBERDADE, LISBOA  
ÁREA: 370 M<sup>2</sup>

■ **HABITAÇÃO**

**2011 – REMODELAÇÃO DE MORADIA UNIFAMILIAR EM BANDA**

TIPO/FASE: EP DONO-DE-OBRA: JOSÉ MARTINS  
LOCALIZAÇÃO: AZÓIA DE BAIXO ÁREA: 130 M<sup>2</sup>

**2010 – REMODELAÇÃO DE APARTAMENTO**

TIPO/FASE: PB DONO-DE-OBRA: PEDRO NETO E INÊS BRANCO  
LOCALIZAÇÃO: PARQUE EXPO, LISBOA ÁREA: 150 M<sup>2</sup>

**2010 – REMODELAÇÃO DE MORADIA UNIFAMILIAR GEMINADA**

TIPO/FASE: PB DONO-DE-OBRA: JOSÉ SEZURES  
LOCALIZAÇÃO: STA. IRIA DA AZÓIA, LOURES ÁREA: 290 M<sup>2</sup>

**2009 – MORADIA UNIFAMILIAR ISOLADA**

TIPO/FASE: EP DONO-DE-OBRA: SARA E HUGO DUARTE  
LOCALIZAÇÃO: PAREDES, ALENQUER ÁREA: 285 M<sup>2</sup>

**2009 – MORADIA UNIFAMILIAR**

TIPO/FASE: EP DONO-DE-OBRA: FRANCISCO MOUSINHO  
LOCALIZAÇÃO: BUCELAS, LOURES ÁREA: 150 M<sup>2</sup>

**2009 – MORADIA UNIFAMILIAR ISOLADA**

TIPO/FASE: LC DONO-DE-OBRA: ABEL BATISTA  
LOCALIZAÇÃO: FOROS DE SALVATERRA, SALVATERRA DE MAGOS ÁREA: 170 M<sup>2</sup>

**2009 – REMODELAÇÃO DE MORADIA UNIFAMILIAR ISOLADA**

TIPO/FASE: EP DONO-DE-OBRA: JOÃO FIALHO  
LOCALIZAÇÃO: ENTREVINHAS, SARDOAL ÁREA: 365 M<sup>2</sup>

**2008 – REMODELAÇÃO DE INTERIORES DE APARTAMENTO**

TIPO/FASE: PB [CONSTRUÍDO] DONO-DE-OBRA: ANA MARTA NETO JORGE GOMES LUÍS  
LOCALIZAÇÃO: ALENQUER ÁREA: 110 M<sup>2</sup>

**2007 – PROJECTO DE LOTEAMENTO URBANO**

TIPO/FASE: EP DONO-DE-OBRA: JOSÉ BRANCO  
LOCALIZAÇÃO: BENFICA DO RIBATEJO ÁREA: 7840 M<sup>2</sup>

**2006 – MORADIA UNIFAMILIAR ISOLADA**

TIPO/FASE: EP DONO-DE-OBRA: ROGÉRIO ROCHA  
LOCALIZAÇÃO: RIO MAIOR ÁREA: 225 M<sup>2</sup>

**2005 – MORADIAS EM BANDA**

TIPO/FASE: EP DONO-DE-OBRA: NUNO FRAZÃO  
LOCALIZAÇÃO: PORTO-DE-MÓS ÁREA: 840 M<sup>2</sup>

**2005 – MORADIA UNIFAMILIAR ISOLADA**

TIPO/FASE: PB/LC [CONSTRUÍDO] DONO-DE-OBRA: CARMEN LÚCIA MARQUES COSTA  
LOCALIZAÇÃO: VILA CHÃ DE OURIQUE, CARTAXO ÁREA: 175 M<sup>2</sup>

**2003 – MORADIA UNIFAMILIAR ISOLADA**

TIPO/FASE: PB/LC [CONSTRUÍDO] DONO-DE-OBRA: DANIEL ANDRÉ MONTEIRO DE AZEVEDO  
LOCALIZAÇÃO: PINHEIRO DE LOURES, LOURES ÁREA: 360 M<sup>2</sup>



**2003 – AMPLIAÇÃO DE MORADIA UNIFAMILIAR ISOLADA**

TIPO/FASE: PB/LC [CONSTRUÍDO] DONO-DE-OBRA: JÚLIO DOS SANTOS BOLOTO  
LOCALIZAÇÃO: VALE DA TELHA, ALJEZUR ÁREA: 180 M<sup>2</sup>

**2003 – AMPLIAÇÃO DE MORADIA UNIFAMILIAR**

TIPO/FASE: PB/LC [CONSTRUÍDO] DONO-DE-OBRA: ANTÓNIO MADEIRA  
LOCALIZAÇÃO: RUA GEN. HUMBERTO DELGADO, CASAIS FONTE PIPA, ALENQUER ÁREA: 320 M<sup>2</sup>

**2003 – EDIFÍCIO DE HABITAÇÃO E COMÉRCIO**

TIPO/FASE: PB/LC DONO-DE-OBRA: MANUEL JOSÉ NETO PEREIRA  
LOCALIZAÇÃO: AVENIDA DOS COMBATENTES, RIO MAIOR ÁREA: 980 M<sup>2</sup>

**2003 – EDIFÍCIO DE HABITAÇÃO E COMÉRCIO**

TIPO/FASE: PB/LC DONO-DE-OBRA: MANUEL JOÃO CRUZ  
LOCALIZAÇÃO: RUA NOVA DO OUTEIRO, RIO MAIOR ÁREA: 3 125 M<sup>2</sup>

**2003 – EDIFÍCIO DE HABITAÇÃO E COMÉRCIO**

TIPO/FASE: PB/LC [CONSTRUÍDO] DONO-DE-OBRA: MÁRIA DA LUZ MARQUES PEREIRA ROMÃO  
LOCALIZAÇÃO: RUA JOSÉ PEDRO INÊS CANADAS, RIO MAIOR ÁREA: 5 600 M<sup>2</sup>

**2002 – MORADIA UNIFAMILIAR ISOLADA**

TIPO/FASE: PB DONO-DE-OBRA: RUI PEDRO DUARTE ESPADA  
LOCALIZAÇÃO: QUINTA DE SANTA RITA, ÉVORA ÁREA: 265 M<sup>2</sup>

**2002 – MORADIA UNIFAMILIAR ISOLADA**

TIPO/FASE: PB DONO-DE-OBRA: ÓSCAR MANUEL ESPADA CORDEIRO  
LOCALIZAÇÃO: PIPA, ALENQUER ÁREA: 90 M<sup>2</sup>

**2001 – EUROPAN 6**

TIPO/FASE: EP (MODULAÇÃO 3D E RENDER)  
LOCALIZAÇÃO: GINJAL, ALMADA ÁREA: 4 525 M<sup>2</sup>

**2001 – EDIFÍCIO DE HABITAÇÃO E COMÉRCIO**

TIPO/FASE: PB/LC DONO-DE-OBRA: ALBERTO DOS SANTOS FÉLIX  
LOCALIZAÇÃO: RUA MOUZINHO DE ALBUQUERQUE, RIO MAIOR ÁREA: 1 295 M<sup>2</sup>

**2001 – REMODELAÇÃO DE MORADIA UNIFAMILIAR**

TIPO/FASE: PB DONO-DE-OBRA: FELICIDADE ABÍLIO PEREIRA ESPADA  
LOCALIZAÇÃO: RUA DA FONTE DO POÇO DE CIMA, TORRÃO, ALCÁCER DO SAL ÁREA: 90 M<sup>2</sup>

**2001 – REMODELAÇÃO DE MORADIA UNIFAMILIAR ISOLADA**

TIPO/FASE: PB [CONSTRUÍDO] DONO-DE-OBRA: ERNESTO JORGE  
LOCALIZAÇÃO: SECORIO, SANTARÉM ÁREA: 210 M<sup>2</sup>

**2000 – REMODELAÇÃO/AMPLIAÇÃO DE MORADIA UNIFAMILIAR ISOLADA**

TIPO/FASE: PB DONO-DE-OBRA: MARIA EUNICE LUÍS  
LOCALIZAÇÃO: SECORIO, SANTARÉM ÁREA: 145 M<sup>2</sup>

**2000 – MORADIA UNIFAMILIAR**

TIPO/FASE: PB/LC DONO-DE-OBRA: JOAQUIM DOS SANTOS PINTO  
LOCALIZAÇÃO: RUA DO RELÓGIO, TORRÃO, ALCÁCER DO SAL ÁREA: 145 M<sup>2</sup>

**1999 – MORADIA UNIFAMILIAR**

TIPO/FASE: PB/LC [CONSTRUÍDO] DONO-DE-OBRA: JOSÉ ANTÓNIO CARVALHO DUARTE  
LOCALIZAÇÃO: RUA DA JOANA, PENAFIRME-DA-MATA, OLHALVO, ALENQUER ÁREA: 270 M<sup>2</sup>

**1999 – MORADIA UNIFAMILIAR**

TIPO/FASE: EP DONO-DE-OBRA: JOÃO PEDRO GOMES LUÍS  
LOCALIZAÇÃO: RUA FRANCISCO JOSÉ LOPES, ALENQUER ÁREA: 455 M<sup>2</sup>

**■ COMÉRCIO****2007 – RETAIL PARK**

TIPO/FASE: EP DONO-DE-OBRA: IMOSALÃO, PROMOÇÃO, COMPRA E VENDA DE IMÓVEIS, LDA. E  
INVESTEFIL, REPRESENTAÇÕES E INVESTIMENTOS IMOBILIÁRIOS, LDA.  
LOCALIZAÇÃO: CASAL DA AMEIRA, BATALHA ÁREA: 3700 M<sup>2</sup>

**2007 – CENTRO COMERCIAL**

TIPO/FASE: EP DONO-DE-OBRA: IMOSALÃO, PROMOÇÃO, COMPRA E VENDA DE IMÓVEIS, LDA. E  
INVESTEFIL, REPRESENTAÇÕES E INVESTIMENTOS IMOBILIÁRIOS, LDA.  
LOCALIZAÇÃO: CASAL DA AMEIRA, BATALHA ÁREA: 12600 M<sup>2</sup>

**2006 – REMODELAÇÃO DE INTERIORES DE PARAFARMÁCIA**

TIPO/FASE: PB [CONSTRUÍDO] CLIENTE: A.F. CORREIA-DESENHO E REMODELAÇÃO DE FARMÁCIAS, LDA.  
LOCALIZAÇÃO: PAREDES, ALENQUER ÁREA: 85 M<sup>2</sup>

**2006 – REMODELAÇÃO DE INTERIORES DE PARAFARMÁCIA**

TIPO/FASE: PB CLIENTE: A.F. CORREIA-DESENHO E REMODELAÇÃO DE FARMÁCIAS, LDA.  
LOCALIZAÇÃO: VENDAS NOVAS ÁREA: 65 M<sup>2</sup>

**2005 – REMODELAÇÃO DE INTERIORES DE ESTABELECIMENTO DE RESTAURAÇÃO E BEBIDAS**

TIPO/FASE: PB/LC DONO-DE-OBRA: PARENTE E RODRIGUES, LDA.  
LOCALIZAÇÃO: RUA REINALDO FERREIRA, LISBOA ÁREA: 30 M<sup>2</sup>

**2003 – ESTABELECIMENTO DE RESTAURAÇÃO E BEBIDAS [HOTEL RURAL DE SANTARÉM]**

TIPO/FASE: PB/LC DONO-DE-OBRA: A XENDRAGA, QUINTA DOS XENDROS, LDA.  
LOCALIZAÇÃO: QUINTA DO CARVALHO, ROMEIRA, SANTARÉM ÁREA: 770 M<sup>2</sup>

**1999 – REMODELAÇÃO DE INTERIORES DE ESTABELECIMENTO COMERCIAL**

TIPO/FASE: EP DONO-DE-OBRA: MARIA JÚLIA NEPOMUCENO  
LOCALIZAÇÃO: BOUTIQUE JULY, ÉVORA ÁREA: 45 M<sup>2</sup>

**1999 – AMPLIAÇÃO DE TERTÚLIA**

TIPO/FASE: PB DONO-DE-OBRA: JOÃO PEDRO GOMES LUÍS  
LOCALIZAÇÃO: RUA FRANCISCO JOSÉ LOPES, ALENQUER ÁREA: 80 M<sup>2</sup>

**■ INDÚSTRIA****2010 – PLATAFORMA LOGÍSTICA DE FRIO**

TIPO/FASE: EP/PE DONO-DE-OBRA: SDF PORTUGAL  
LOCALIZAÇÃO: CRUZEIRO, OVAR ÁREA: 6570 M<sup>2</sup>

**2008 – REMODELAÇÃO DE PAVILHÃO INDUSTRIAL**

TIPO/FASE: EP CLIENTE: TRANSFOR DONO-DE-OBRA: EXPAL ALUMÍNIOS  
LOCALIZAÇÃO: GATEIRAS DE STO. ANTÓNIO, TORRES NOVAS ÁREA: 3350 M<sup>2</sup>

**2002 – PAVILHÃO INDUSTRIAL PARA FÁBRICA DE DERIVADOS ASFÁLTICOS**

TIPO/FASE: PB/LC [CONSTRUÍDO] DONO-DE-OBRA: LUSASFAL  
LOCALIZAÇÃO: PARQUE INDUSTRIAL DE VENDAS NOVAS ÁREA: 580 M<sup>2</sup>

## **2002 – LOTEAMENTO URBANO EM ZONA INDUSTRIAL**

TIPO/FASE: PB/LC DONO-DE-OBRA: HFCIL-HORTA DAS FIGUEIRAS CONSTRUÇÃO IMOBILIÁRIA, LDA.  
LOCALIZAÇÃO: HORTA DAS FIGUEIRAS, PARQUE INDUSTRIAL DE ÉVORA ÁREA: 7 900 M<sup>2</sup>

### **■ EQUIPAMENTOS APOIO SOCIAL/ENSINO**

#### **2009 – LAR PARA IDOSOS**

TIPO/FASE: PB/LC COLABORAÇÃO: JCOELHO-GABINETE DE PROJECTOS  
DONO-DE-OBRA: CÉLIA DUARTE-UNIPessoal,LDA.  
LOCALIZAÇÃO: VALE DA ROSA, RIO MAIOR ÁREA: 1460 M<sup>2</sup>

#### **2003 – PRÉ-PRIMÁRIA/CENTRO A.T.L. R CRECHE**

TIPO/FASE: PB DONO-DE-OBRA: JUNTA DE FREGUESIA DE MALAQUEIJO  
LOCALIZAÇÃO: MALAQUEIJO, RIO MAIOR ÁREA: 900 M<sup>2</sup>

### **■ EQUIPAMENTOS LÚDICO-CULTURAIS E SERVIÇOS**

#### **2011 – LOJA DO CIDADÃO DE RIO MAIOR**

TIPO/FASE: EP DONO-DE-OBRA: AMA – AGÊNCIA PARA A MODERNIZAÇÃO ADMINISTRATIVA  
LOCALIZAÇÃO: RIO MAIOR ÁREA: 920 M<sup>2</sup>

#### **2011 – REMODELAÇÃO DE ATELIÊ DE ARQUITECTURA**

TIPO/FASE: PB DONO-DE-OBRA: ESPADA CORDEIRO ARQUITECTO  
LOCALIZAÇÃO: ALENQUER ÁREA: 75 M<sup>2</sup>

#### **2010 – HOTEL DESIGN \*\*\*\***

TIPO/FASE: EP DONO-DE-OBRA: JOSÉ VIEIRA FRAZÃO  
LOCALIZAÇÃO: BAIXA DE LISBOA ÁREA: 1575 M<sup>2</sup>

#### **2010 – REMODELAÇÃO DE AGÊNCIA DE DESIGN E MARKETING**

TIPO/FASE: PB DONO-DE-OBRA: VELVET  
LOCALIZAÇÃO: AV. BERNA, LISBOA ÁREA: 100 M<sup>2</sup>

#### **2010 – ESPAÇO POLIVALENTE COM FUNÇÕES CÍVICAS, LÚDICAS E SOCIAIS**

TIPO/FASE: PE DONO-DE-OBRA: CÂMARA MUNICIPAL DE RIO MAIOR  
LOCALIZAÇÃO: RIO MAIOR ÁREA: 1540 M<sup>2</sup>

#### **2010 – CENTRO DE ACTIVIDADES CULTURAIS E OCUPACIONAIS**

TIPO/FASE: PB DONO-DE-OBRA: INDEXPROFIT, LDA.  
LOCALIZAÇÃO: ALENQUER ÁREA: 885 M<sup>2</sup>

#### **2010 – REMODELAÇÃO DE ESCRITÓRIOS**

TIPO/FASE: EP DONO-DE-OBRA: EXPOSALÃO, S.A.  
LOCALIZAÇÃO: EDIFÍCIO EXPOTRADE, BATALHA ÁREA: 215 M<sup>2</sup>

#### **2010 – HOTEL DESIGN \*\*\*\***

TIPO/FASE: EP DONO-DE-OBRA: JOSÉ VIEIRA FRAZÃO  
LOCALIZAÇÃO: LEIRIA ÁREA: 5455 M<sup>2</sup>

#### **2009 – CENTRO DE CONGRESSOS E EXPOSIÇÕES**

TIPO/FASE: EP DONO-DE-OBRA: EXPOSALÃO, S.A.  
LOCALIZAÇÃO: RABAT, MARROCOS ÁREA: 47480 M<sup>2</sup>

**2008 – REMODELAÇÃO DE INTERIORES DO HOTEL MESTRE AFONSO DOMINGUES**

TIPO/FASE: PB [CONSTRUÍDO] DONO-DE-OBRA: HOTEL MESTRE AFONSO DOMINGUES, LDA.  
LOCALIZAÇÃO: BATALHA

**2007 – REMODELAÇÃO EXTERIOR E DE INTERIORES DE RESTAURANTE / SALÃO DE EVENTOS**

TIPO/FASE: EP DONO-DE-OBRA: EXPOSALÃO – CENTRO DE EXPOSIÇÕES, LDA.  
LOCALIZAÇÃO: EDIFÍCIO EXPOTRADE, BATALHA

**2007 – REMODELAÇÃO DO EXTERIOR DE CENTRO DE EXPOSIÇÕES E CONGRESSOS**

TIPO/FASE: PB [CONSTRUÍDO] DONO-DE-OBRA: EXPOSALÃO – CENTRO DE EXPOSIÇÕES, LDA.  
LOCALIZAÇÃO: CASAL DA AMIEIRA, BATALHA

**2006 – COMPLEXO PARA TURISMO RURAL (RESIDÊNCIAS E CENTRO DE CONGRESSOS)**

TIPO/FASE: EP LOCALIZAÇÃO: VILA FRANCA DE XIRA

**2002 – CASA MORTUÁRIA**

TIPO/FASE: PB DONO-DE-OBRA: ASSOCIAÇÃO PROGRESSO E RECREIO DO SECORIO  
LOCALIZAÇÃO: RUA DA ESCOLA, SECORIO, SANTARÉM ÁREA: 70 M<sup>2</sup>

■ **DESIGN GRÁFICO**

**2008 – CONCEPÇÃO/EXECUÇÃO DE LOGOTIPO PARA ORLANDA RODRIGUES – CONTABILIDADE, FISCALIDADE E GESTÃO, LDA, ODIVELAS**

**2006 – CONCEPÇÃO/EXECUÇÃO DE IMAGEM EMPRESARIAL/LOGOTIPO E PÁGINA WEB PARA TRISARQ – PROJECTO E CONSTRUÇÃO, LDA. SANTARÉM**

**2004 – COLABORAÇÃO NA CONCEPÇÃO/EXECUÇÃO DE LOGOTIPO PARA MARIA EUNICE E LUÍS- MEDIADORES DE SEGUROS, LDA. ALENQUER [DESIGNER INDUSTRIAL ANA MARTA LUÍS]**

**2004 – CONCEPÇÃO IMAGEM E PUBLICIDADE PARA O RESTAURANTE VARANDA DO PARQUE NO CENTRO NACIONAL DE EXPOSIÇÕES, EM SANTARÉM**

**2002 – CONCEPÇÃO DE LOGOTIPO PARA ENERGIA VERDE, RECOLHA DE RESÍDUOS FLORESTAIS**

**2002 – COLABORAÇÃO COM APRESENTAÇÃO GRÁFICA DE PAVILHÃO MÓVEL PARA CONFHC – CONGREGAÇÃO DAS IRMÃS FRANCISCANAS HOSPITALEIRAS DA IMACULADA CONCEIÇÃO [DESIGNER GRÁFICO RUI PEDRO DUARTE ESPADA]**

**2000 – COLABORAÇÃO NA CONCEPÇÃO/EXECUÇÃO DE LOGOTIPO PARA ESCOLA BÁSICA D.JOÃO II, JARDIM DE BAIXO, SANTARÉM [DESIGNER INDUSTRIAL ANA MARTA LUÍS]**

**1998 – CONCEPÇÃO/EXECUÇÃO DE LOGOTIPO PARA IMACLEAR, IMAGEM MÉDICA NUCLEAR, COMPLEXO HOSPITALAR DAS TORRES DE LISBOA.**

O atelier ESPADA CORDEIRO Arquitecto desenvolve os seus serviços nas áreas do Urbanismo, Arquitectura e Design.

Este espaço de projecto surge na sequência do percurso profissional individual e em regime de colaboração do arquitecto Pedro Espada Cordeiro. Os cerca de 10 anos de trabalho intenso como freelancer e colaborador [PAZ RAFAEL Arquitectos, EXPOSALÃO, CÉSAR RUIVO Arquitectos e NADIR BONACCORSO Arquitectos Associados] assumindo funções de responsável de projecto, contribuíram para a acumulação de sólida e vasta experiência, quer ao nível de concursos e obras públicas quer em projectos particulares, nas mais diversas áreas como saúde, ensino, habitação, restauração, serviços, comércio, entre outras.

Garantimos a coordenação das várias especialidades, desde gabinetes de engenharia a designers, medidores/orçamentistas a topógrafos, entre outros técnicos e profissionais, num esforço colectivo para oferecer uma estrutura de projecto eficaz, versátil e competitiva.

Assumimos a responsabilidade pelo acompanhamento e assistência técnica da obra de forma a garantir a rigorosa gestão e fiscalização dos processos e métodos construtivos, tendo por objectivo principal a qualidade final do objecto construído.

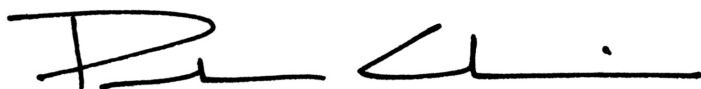

---

**Pedro Espada Cordeiro**, arquitecto n.º 8945 OAP-SRS